

J. STRAUSS II

Die Fledermaus

Text : TAKESHI SUMI
(yakushinomori.com)

Ouverture

Allegro vivace

23

p

27

30

p *cresc.*

Tempo I

33

f

37

3 3 3 3 3 3 3

Lento

41

fp

47 **Allegretto**

54 *string.*

61

Allegretto

68 *fz f p*

74

80

86

92

98

(poco rit.)

104

(a tempo) *pp* *poco rit.*

110

a tempo *f* *p* *f* *p*

116

pp

122 **Tempo di Valse (Nicht zu schnell)**

160

167

174

181

Allegro

187

193

201 **Andante**

p *cresc.* *fp*

207

pp

213

fp *fz* *pp* *p*

219

f

224 *poco rit.* **Allegro moderato**

p *pp* *pp*

229

235

242

249

255

262

269

Tempo ritenuto

277

284

290

296

302

308

316

Tempo di Valse

pp cresc. molto f

322

328

334

ff

341

Allegro moderato

348

354

359

364

369

375

382

più vivo

388

394

400

405

409

414

Nr.1 Introduction

Allegretto

11 Alfred

21

8 や さしい 小 バ ト よ す が た 見

26

8 せ て あ こ が れ る の は あ あ □ ザ

30 *riten.*

8 リン デ あ こ が れ る の は あ あ □ ザ

34 **Allegro**

8 リン デ

38 Adele

Hahaha!

39

2/4

40 Allegretto moderato

※1 rit. a tempo

バレリ - ナの あね, イ - ダの てが み

p pp

2/4

44

わたし 今夜 あるおや しきへ

2/4

48

招待 され てる の オル

2/4

※1 演出により妹の場合は「いもう・と」と入れる

52

ロフスキ - 侯しゃくの とってもごうかなパーティに

56

もし行きたいなら おくさまのドレ

59 *poco rit.*

スを借りておしゃれすれば連れて行ってあげ

63 *a tempo*

るわかならず来るのよ 行けば退屈は

67

しな いわ, あな たの イー タ どうす るの が

70 *poco riten.*

い い) だ 行 け ば そ り や も う た の し め る は ず

73 *a tempo*

よ で も む ず か し い! ど う す れ

76 *cresc.* *rit.*

ば 行 け る の? ど う す れ ば? ああ

(Moderato)

79 *a tempo*

小バトのようにつばさがあれば

pp

83

大ぞらをはばたき飛んで行けるのにあゝかみさ

88

まなぜいまのわたしはあわれなこまづか

più lento *rit.*

p

93 *a tempo*

い!

pp *pizz.*

Nr.1a

Moderato

Rosalinde

p

おば - - さまには
あな た の も と へ 行っ て あ げ

Adele (*schluchzend*)

p

5

会 い た い で し ょ う け ど かな - - - し い こ
た い わ で も こ の め い に は

8

と に おま え は 行 け な い
ゆ め の ま た ゆ め よ, ああ か み さ

11

そうよ - あなたは
まなげ いまのわたしは

14 *pìu lento* *rit.* *a tempo*

あわれ - - な こ - ま - - づ か い
あわれ - - な こ - ま - - づ か い

pp

17

pizz.

Nr.2 Terzett

Allegro moderato

Eisenstein (*f*)

8 なんて

7
8 こつたあんな おとこが 弁護士だ なんて!ばいしゅう されうらぎ

12 Rosalinde
我 慢 を
る!
う ま く 行 く は ず が す べ
Blind
我 慢 を

17

て だ い な し に お ま え の せ い だ だ れ

f

p

22 **Rosalinde** *ritenuto*

だ れ の せ い な の?

Eisenstein *f* *a piacere*

の? そう す べ て お ま え

27 **Mosso**

弁 護 士 の? どう い う こ と な の!

が! そう だ よ! それ が

う そ で す!

p

33

ね! いまさら無駄だぞ云いわけするば

Blind

わたしに云わせて!

39

Rosalinde

くわしくはなして

かり! しゃべるだけ

侮じよくはゆるさない!

45

しゃべる! なんどでもどもる!

Blind

わめくのはあなた! はなしを聞

51 Eisenstein >

8 オウ ムの ように! 間 抜け

8 かない! や ばん なひと!

57

8 な やつ! く ちさきで ベラベラ 云うこと

8 (にん) げん じゃない! う なされた かんじゃの たわごと

fz *p* *fz* *cresc.*

63 Rosalinde

8 わ めく の は や め て お ね が い

8 変 わ る!

8 ば か り!

Meno mosso

68

さよなら おねがい うわさ

p

71

に なる か ら

Eisenstein

8

ほん と だ 出 て 行

Blind

8

あ の こ え

cresc.

74

い ま す ぐ こ こ か ら! さよな

8

け うわさ にな る か ら!

8

も う だ め 行 き ま しょう!

f

mf

77

おねが い います ぐ こ こ か

8 ほ ん と だ 出 て 行 け こ こ か

8 そ れ で は 行 き ま し ょ う こ こ か

cresc.

f

80

ら!

8 ら!

8 ら!

ff

83 **Lento** *Rosalinde* **Andante mosso**
a piacere

お こ ら な い で ほ し い の 有

fp

pp

87

罪 だ と は 云 う け ど わ ず か い つ か だ

90

け よ そ れ で す べ て は お わ り だ わ

rit.

Eisenstein

い つ か だ

93

と? よ う か だ! み つ か ふ や さ れ た ん だ

f *pizz.* *f*

96

あ い つ の ベ ん ご で! そ れ も い ま す ぐ

rit. *a tempo, animato*

fp *f*

98

Rosalinde

あぁ なん

に で か け な きや た い ほ!

100

rit.

Andante

て ひ ど い こ と! か わ い そ う な

そう だ

ff *f* *p dolce*

103

あ な た い ま す ぐ だ な ん て 何

106

ritenuto

と 云 え ば い い の か わ た し わ か - ら - な

colla parte

109 Tempo I

い!

Eisenstein *f*

なんて こったあんな おとこが 弁護士だ なんて! (ばいしゅう)

114

かれのせいだわ! あなた

されうらぎる!

Blind

だれの?

119

よ!

おまえのせいだ!

もどられたならこう

p

124

8 そしましよ う わたしのうでのふるいどころ...

129 *Un poco agitato*

8 じょうこく こうべん はんろん さいしん

133

8 しょうだく かいかく ていしゅつ かくにん

137

8 こうこく ちょうてい みょうしゅつ ごうだつ

141

Rosalinde

やめ

Eisenstein

やめろ たのむ!

はんてい ようやく えんざい ゆうざい

sempre cresc.

145

ritard.

a tempo

て おねがい おねが - - いやめで! やま

すぐ

さんてい さくせい しょうりはこの手に!

fz

mf

149

の ような しよるい かさね 馬鹿

に ここを 出て行 くの だ さも

じょうこく こうべん はんろん さいしん

153

な こと ば なら べ よう と はじ
 な けりや お まえ の かお に ちか
 しょう だく かいかく ていしゅつ かくにん

157

を かく の はあ な ただ わ! そう
 ら こめ た こ の こぶ し おみ
 こうこく ちょうてい みょうしゅつ ごうだつ

161

よ ああ はじ を かく だ けだ
 まい して やる から かく ご を し
 しょうり は この 手に まち が い は な

165 **Vivace**

わ! なんてひどいべんごしにふりまわされ、いま
 ろ! なんてひどいべんごしにうらぎられて、いま
 い! なんとあわれなしごとだしいたげられ、いま

p

はただ我慢のとき、うまく行くは
 はただ我慢のとき、うまく行くは
 はただ我慢のとき、うまく行くは

ずがこのありさまにだれのせいだ
 ずがこのありさまにだれのせいだ
 ずがこのありさまにだれのせいだ

f

180

8 — そう だ だれの だれの だれの せい
 8 — そう だ だれの だれの だれの せい
 8 — そう だ だれの だれの だれの せい

186

8 だ
 8 だ
 8 だ

Nr.3 Duo

Allegretto

rit.

a tempo

Falke

ぼくと 行こう すぐそこだから

5

どうせなら 刑務所へ 行くときは 二日 酔い, 人 せいを

10

た の し め, な る よ う に な る か ら! バレリーナがおど

14

る, ステキな衣しょうにきみの目は - くぎ

18 *rit.*

づ け, そ う さ ポ ル カ ダ ン ス で! わ - が - と も ど う

23 *a tempo*

だ どう だ に ぎ や か な サ ロ ン の な か

28

で 美 女 と り よ う り に か こ ま れ て, た の し さ

33 *legato*

に と き は 過 ぎ な や み ご と も わ す れ る 刑

37

務 所 へ 入 る そ れ ま で お も う ま

42

accel. Eisenstein

わ か る

ま た の し - め! わ か る な?

46

さ! わ か る さ!

わ か る な? わ か る な!

Andantino

51 *p*

つまには云わ - な いで

かのじよにはキスを

pp

55

いやいや あいつは - ね

して「こねこちゃん」と云つておけ

59 *rit.*

ずみでなくちゃ! われらは抜け出す

ネズミかわれらは抜け出す

63 *più rit.*

a tempo

8 ネ コ だ か ら

ネ コ だ か ら ば れ る こ と も な く 刑

66

8

務 所 へ も 行 か ず ふ た り で い ざ 行 こ う ふ

ふ

70 *accel.*

8 た り で い ざ 行 こ う!

た り で い ざ 行 こ う! そ

75

a tempo

8

こでのなまえは 侯爵ルナールにしよう それな

(col canto)

p *f* *pp*

79

8

あ、それでいこう でも...

らわからない どうだ? そうだ!

p *f* *fp* *pp*

84

8

(dringend)

ひととしてのとうぜんの権利だろう!

pizz.

88

Animato

8 そうか うまいこ とを 云う な!

刑務所へ

pp

3

92

8 刑務所へ 入る それ まで、 お

入るそれまで

96

8 も う ま ま 楽 し も う

おもうままたのしもう、行くか?

p

100 *molto cresc.*
Eisenstein *f*

8 もちろんだもう決めました

104 *Allegro ma non troppo*

8 *a piacere*
ふかくかんがえないで!

fz colla parte *f*

109 Eisenstein

8 ステキなパーティーほくらを

p

114

8 まねくよ、きれいなおんなと呑んで食べてうたえ

134

8 la

la la la la la la la la la la la la la la la la la la la la

mf

139

8 la

la la la la la la la la la la la la la la la la la la la la

f *fz* *fz*

accel.

145

la

la

ff

Nr.4 Terzett

Moderato espressivo

Rosalinde

14

な - い わ た し ひ と り だ れ に 云 え ば

cresc.

f

18

い の こ の く る し さ あ さ の コ ー ヒ ー を 入

rit. *a tempo*

pp

p

22

れ る と き も お も い 出 す の - は , あ な た の こ と あ ま い

p.

25

こ と ば - の 代 わ り に , に が み を か み し

mf *affrettando.*

cresc.

f

28 *fz*

める, ああ 何故 こんなこ

Adele 何故 こんなこ

Eisenstein 何故 こんなこと! 何故 こんなこ

f *p* *f* *p*

32 **Allegro moderato** *pp*

と! 何故 何故 こんなこと! 何故 何故 こんなこと! 何

と! 何故 何故 こんなこと! 何故 何故 こんなこと! 何

と! 何故 何故 こんなこと! 何故 何故 こんなこと! 何

p *pp* *marcato*

38

故何故こなこと! 何故あんなこと! La la

故何故こなこと! 何故あんなこと! 何故何故こなこと! 何

8 故何故こなこと! 何故あんなこと! 何故何故こなこと! 何

44

故何故こなこと! 何故何故こなこと! 何故あんなこ... お

故何故こなこと! 何故何故こなこと! 何故あんなこ...

8 故何故こなこと! 何故何故こなこと! 何故あんなこ...

50 **Tempo I (moderato)** *cresc.* *stringendo.*

ひるになつても あなはいない だれも食べ

p *string.*

55 *f* *riten.* *più ritenuto.*
dolce

ない りよ う り 出 す の よ る の と ば

59 *agitato* *ff*

り が む ね 引 き 裂 き こ ころ が い た - - - -

Allegro moderato

65 *pp*

- む! 何 故 何 故 こん な こ と! 何 故 何 故 こん な こ と! 何 故 何 故 こん

Adele *pp*

何 故 何 故 こん な こ と! 何 故 何 故 こん な こ と! 何 故 何 故 こん

Eisenstein *pp*

8 何 故 何 故 こん な こ と! 何 故 何 故 こん な こ と! 何 故 何 故 こん

marcato *pp*

71 *f*

な こと! 何 故 あんな こと! La la

f

な こと! 何 故 あんな こと! 何 故 何故 こんな こと! 何 故 何故 こん

f

⁸ な こと! 何 故 あんな こと! 何 故 何故 こんな こと! 何 故 何故 こん

77 *ff*

ff

な こと! 何 故 何故 こんな こと! 何 故 あんな こと...

ff

⁸ な こと! 何 故 何故 こんな こと! 何 故 あんな こと...

83

Rosalinde

<

Eisenstein

泣いても無駄だ 混乱するだけ!

88

らく らす る わ

Adele

何でもいわ!

Eisenstein

さ

cresc.

93 **Rosalinde** *f*

行 かな け れ ば わ す れ

Adele *f*

行 かな け れ ば わ す れ

8 あ! 行 かな く ちゃ わ す - - れ な -

98

な い で!

な い で!

8 - い で!

allargando *f*

104 **Maestoso**

た 会 え - る ま で! ま た 会 え - る -

107 **Rosalinde** *f*

また 会 え - る ま で 何

f

-ま で ま た 会 え - る ま で

Eisenstein *f*

8 また 会 え る ま で 何

7 *Trp. f*

110

故 こん な こ と! 何 故 こん な こ と! 何

何 故 こん な こ と! 何

8 故 こん な こ と! 何 故 こん な こ と! 何

pp

pp

pp

pp

Allegro moderato

113

故 何故 こん な こと! 何 故 何故 こん な こと! 何 故 何故 こん な こと! 何

故 何故 こん な こと! 何 故 何故 こん な こと! 何 故 何故 こん な こと! 何

8 故 何故 こん な こと! 何 故 何故 こん な こと! 何 故 何故 こん な こと! 何

marcato

119

故 あんな こと! *f* La_____ la

故 あんな こと! *f* 何 故 何故 こん な こと! 何 故 何故 こん な こと! 何

8 故 あんな こと! *f* 何 故 何故 こん な こと! 何 故 何故 こん な こと! 何

mf

125 *ff*

ff

故 何故 こん な こと! 何 故 あん な こ と! あん な こ と! あん な こ

ff

故 何故 こん な こと! 何 故 あん な こ と! あん な こ と! あん な こ

130

A _____ la!

と! あん な こ と!

と! あん な こ と!

Nr.5 Finale

Allegretto

Alfredo

8 ふた り で

6
8 呑 も う か ん ぱ い し ょ う, か が や く そ の 目

11
8 ま こ と を か た る, あ つ い こ こ ろ も た だ の ゆ

16
8 め, と わ の ち か い も あ わ の よ う,

p pizz. *p* *pp* *p*

21 **Tempo I**

8 そのまぼろしが 消え去ろうとも

25 *poco rit.* *a tempo*

8 さげが代わりに よろこびを

29 *dolce*

8 わすれ 去れば しあわせ

34 *cresc.* *riten.*

8 になる, わすれ 去れば しあわせ - にな

38 *animato*

る, 乾杯! とともにうたをうたい

42 *Rosalinde*

p *tr.* *poco rit.* *cresc.* > > >

ああ どうするの?

8 *cresc.* > > >

la la la la la! さけを呑もう, うたをうたおう,

fz *cresc.*

47 *p* *cresc.*

わすれ 去れば しあわせになる, わすれ

p *cresc.*

8 わすれ 去れば しあわせになる, わすれ

p *cresc.*

52 *riten.* *a tempo*

去れば しあわせに なる!

8 去れば しあわせに なる!

colla parte *f*

57 **Rosalinde** (*für sich*) *p*

帰らないのね 泊まる気だわ どうすればいいの

p

61 **Rosalinde** *f*

駄目! 駄目! 駄目! 駄目!

Alfredo

乾杯! 乾杯! ああ

Tempo I

65 **Alfred**

ふたりに 呑もう かんぱい しよう、 えがおを

p

70 un poco meno mosso

8 見せて いまを た のしもう, た まのう わきは

75

8 ゆ るされ る, 愛 をちか いかう お それず

80 Tempo I

8 に, そのしあ わせは ま ぼろし

84 poco rit.

8 だけど いまこの ときが しあ わせな

88 *a tempo* **Rosalinde**

ああ わすれ 去れば

ら わすれ 去れば

p

p dolce

93 *cresc.* *rit.*

し あわせ になる わすれ 去れば しあわせに な

し あわせ になる わすれ 去れば しあわせに な

cresc.

cresc.

98 *a tempo*

る!

る!

Marziale

103

109

114

120

Tempo I

Alfred

127

132 Alfred

8 乾杯! とともに さけを 呑もう...

137 Alfred *meno*

8 そう わすれ されば しあわせになる...

※1

143

8

149 Alfred *cresc.*

8 とともに さけを 呑もう

※1 「Nein!」の訳し方は「そう」「いや」いずれかを演出によって選択する

155 *f* Alfred

8 わすれ 去れば しあわせ になる, わすれ

f Frank

わすれ 去れば しあわせ になる, わすれ

f

160 *rit.* *a tempo*

8 去れば しあわせ になる!

去れば しあわせ になる! い

f

166 Rosalinde (*für sich*) *p*

どうし

や, 良い気持ちです, さあ まいりましょう 21 センシタイ

p *pizz.*

Più stringendo

170

よう? こまる わ!

Alfred *f*

8 このぼくが アゼンシタ、なん て おわ らい だ!

Frank *f*

ちがう

cresc. *f* *p*

175

Alfred *f*

8 ちがう よ!

Rosalinde

はなし

Frank

と? まあ まあ 落ち ついて

180

184

8 を 合 わ せ て!

あ

(für sich)

だ ま さ れ は し な い

p *p*

185 **Allegro moderato**

ら この わ た し - を お う た が い に な る の

189

ひ ど い か た ね! あ

193

な た は わ た し - の め い よ き ず つ け た

197

こ ん な ぶ じ よ く は な い! 見 れ

201

ば だれ に も こ と は あ き ら か

205 *Tempo di valse moderato*

わ た し と ふ た り で 部

210

屋 - 着 を - 着 て く つ ろ ぐ あ

216

い て は た だ お つ と ひ と り

221

よ 部

Alfred >

8 かのじよとふたりに 部

Frank >

かのじよとふたりに

p

226

屋 - 着 を - 着 て く つ ろ

8 屋 - 着 を - 着 て く つ ろ

で 部 屋 着 を - 着 て く つ ろ

231

あ い て は た だ お つ と ひ

あ い て は た だ お つ と ひ

あ い て は た だ お つ と ひ

cresc. mf f

236

と り - よ!

と り だ!

と り だ い

tr f p

241 **Allegro non troppo**

や もう う た が い は 晴 れ ま し た, そ

243

Rosalinde
え、キ ス

れ で は 行 き ま し ょ う, 最 後 の キ ス を!

cresc. *p*

245

riten. a piacere

を? そ う ね それ なら い そ い で キ ス

Alfred
さあ、キ ス を!

Frank
さあ、キ ス を

f pizz. *fp*

249 Vivace

Tempo I

を!

8

Alfred

身代わりと

tr

pp

pp

tr

254

8 なつて けいむしよへ 行^くなら もとをとら

con espressione

256

8 ねば、 さあ つまよ、 キスを...

ritard.

rit.

Frank

f

あ

pp

a tempo

258

あ、じかんがない、今日はパーティーが、さあ

260

行きましようもうおわ-りにし

Allegretto

262

Rosalinde

あちらでおつとに会うかも

Alfred

あちらでおなじ部屋か

て!

266

Rosalinde

おねがいね! おねがいね!

もまかせて! まかせ

270

Allegretto

て!

Frank

はやくしてくるまがそこにさ

cresc.

274

あもう行こう わ

f

p

278

たしのと りかごこ こからす ぐ、 だれもが 泊

283

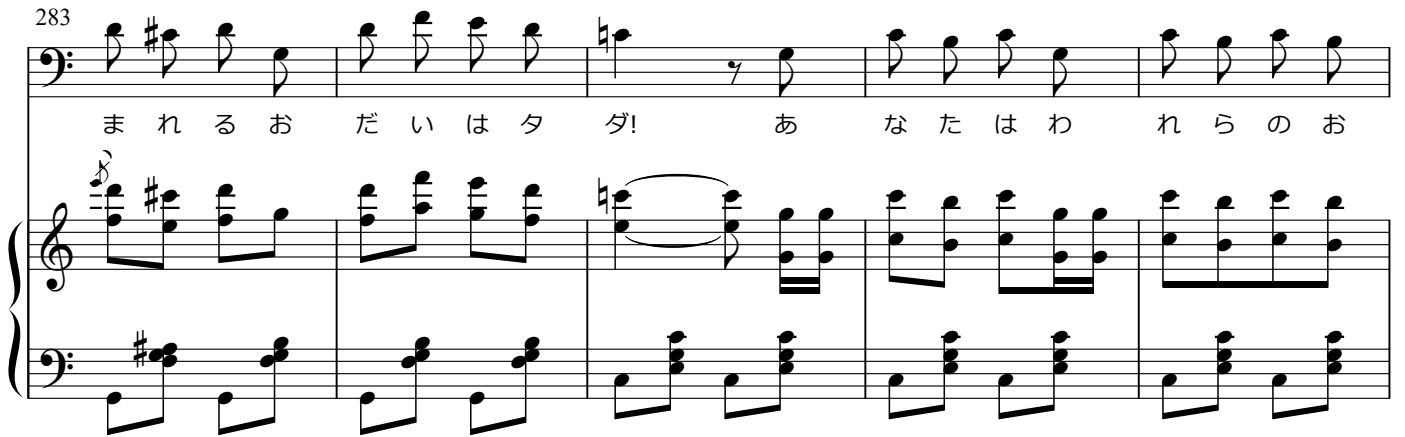

まれるお だいは タダ! あなたは われらのお

288

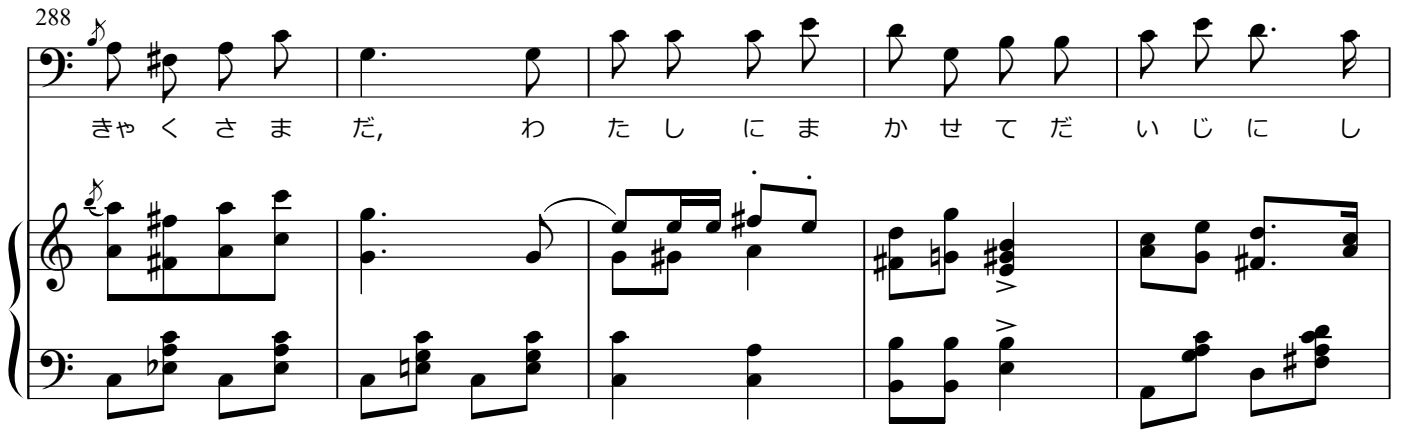

きゃくさま だ、 わたしにま かせてだ いじにし

293

ますよ、 おね がいそ ろそろ まいりましょ

297 Alfred

8 どうやら 行かなきゃ

う

302 Rosalinde

8 ない緒ね

Alfred

8 もちろん

Frank

さあ早

307 Alfred

8 すぐでかけようでもキスして

<!

Un poco meno

311 Rosalinde

じゅうぶん じゃ な いか し ら 駄目よ 時
から! 勇-気 を 出 す た め に!

316 *riten.*

間 が な い か ら!
い た み 耐 え 抜 く た め に!

321 *Più moto*

Frank

そ ろ そ ろ お わ か れ, 夜 が 明 け て し ま う も

326

Rosalinde

あ なた の と

Alfred

あ なた の と

う 時 間 切 れ! わ た し の と

pizz. p

331

り か ご こ こ か ら す ぐ, だ れ も が 泊 ま れ る お

り か ご こ こ か ら す ぐ, だ れ も が 泊 ま れ る お

り か ご こ こ か ら す ぐ, だ れ も が 泊 ま れ る お

336

だ い は タ ダ!_____ あ な た は い ま か ら 行 か な け れ

8 だ い は タ ダ!_____ わ た し は あ な た の 云 う と お り

だ い は タ ダ!_____ あ な た は わ れ ら の お き ゃ く さ ま

341

L'istesso tempo

ば, か れ の 云 う こ と に さ か ら わ ず に! こ - れ

8 に, そ れ が い ち ば ん だ い ま の う ち は!

だ, わ た し に ま か せ て, ま い り ま し ょ う!

346

が さ だ め ね ひ と り だ け で し ゃ く - じ を い

8 ああ、 き み と い た い け ど そ れ - も

さあ、 い ま か ら お で か け だ か ら

fz *p*

351

た - - だ く さ び し さ、 さ - か ら っ て も、 し か た

8 無 理 な こ と み た い だ ああ—— さ だ め が わ

わ る あ が き は や め て わ た し と

fz *p*

356

な い な ら ば あ と - は さあ, 行 つ て さあ

8 た し を 連 れ 去 る - の だ, 行 こ う さあ

く る の だ お と な し く, 行 こ う, は や く

(cresc.)

360

あ さあ あ さあ あ

8 あ さあ あ さあ あ そ う

— は や く は や く そ う

f

Meno ad libitum

a tempo

364

ああ 行かなきゃ、さあ!
だ 行かなきゃ、さあ!
だ 行かなきゃ、さあ!

ritr.

369

375

Nr.6 Entr'act und Chor

Allegretto con fuoco

26 mit Melanie, Faustine, Felicita Minni, Sidi *f*

mit Hermine, Natalie, Sabine, Silvia われ ら まね く この たの しい

mit Ali-Bey, Ramusin *f*

8 われ ら まね く この たの しい

mit Murray, Caricon *f*

われ ら まね く この たの しい

31

パーティ どれ も これ も が す て き な りょう り!

8

パーティ どれ も これ も が す て - き な りょう り!

パーティ どれ も これ も が す て き な りょう り!

31

36

すべてはかがやいてゆめに満ちあふれだれもがその

すべてはかがやいてゆめに満ちあふれだれもがその

すべてはあふれ

p *f* *p*

41

魅りよくにこえあげるこれはステキこれ

魅りよくにこえあげるこれはス

こえあげる ス

pp *pp* *pp*

f *p*

46 *poco rit.* *a tempo*

f

は ステキ! ステ キ! われ ら まね く この たの しい

8 *f*

テ キ と われ ら まね く この たの しい

テ キ と われ ら まね く この たの しい

46 *f* *p*

51 **Molto Animato**

パーティ どれ も これ もが すて き な り よ う り!

8

パーティ どれ も これ もが すて - き な り よ う り!

パーティ どれ も これ もが すて き な り よ う り!

51 **Molto Animato**

f *p*

57

Melanie Faustine

ちよつとだけ ね いただく

1.Diener 2.Diener

アイ スを! レモ ネード!

8

57

fz p *fz p*

64

Felicita Natalie Minni

わ さあ! さあ! 紅 茶 が い い

3.Diener 4.Diener

お 菓 子 と チョコ レート!

8

64

fz p *fz p*

70

わ! わ た し は コー ヒー! こ っ ち も!

い ま す ぐ こ っ ち

8

70

f

76

accel.

mit Melanie, Faustine, Felicita **f** **Vivo**
Minni, Sidi

mit Hermine, Natalie,
Sabine, Silvia, と き が

mit Ali-Bey, Ramusin **f**
も! と き が

mit Murray, Cariconi **f**
と き が

81

す ぐ に 過 ぎ て た い く つ な ど し な

す ぐ に 過 ぎ て た い く つ な ど し な

す ぐ に 過 ぎ て た い く つ な ど し な

87

いここでのあいことばとともに

いここでのあいことばとともに

いここでのあいことばとともに

87

cresc.

fz *pp*

93

にともにたのしもう! ここでのあいこと

にともにたのしもう! ここでのあいこと

にともにたのしもう! ここでのあいこと

93

f

f

f

f

cresc.

99

pp *f*

ば とも に とも に とも に た の し も う ! と も

8

pp *f*

ば とも に とも に とも に た の し も う ! と も

pp *f*

ば とも に とも に とも に た の し も う ! と も

99

fz *pp* *f*

105

に ! と も に !

8

に ! と も に !

に ! と も に !

105

ff

Nr.6a Sortie

Allegro vivo

mit Melanie, Faustine, Felicita
Minni, Sidi

ff

mit Hermine, Natalie,
Sabine, Silvia,

と き が す ぐ に 過 ぎ

mit Ali-Bey, Ramusin

ff

と き が す ぐ に 過 ぎ

mit Murray, Cariconi

ff

と き が す ぐ に 過 ぎ

11

pp

こ での あ い こ と ば と も に と も に と も

pp

こ での あ い こ と ば と も に と も に と も

pp

こ での あ い こ と ば と も に と も に と も

11

cresc.

fz *pp*

17

f *pp*

に た の し も う! こ こ での あ い こ と ば と も

f *pp*

に た の し も う! こ こ での あ い こ と ば と も

f *pp*

に た の し も う! こ こ での あ い こ と ば と も

17

f *fz* *pp*

23

に とも に とも に た の し も う! と も

に とも に とも に た の し も う! と も

に とも に とも に た の し も う! と も

23

に とも に とも に た の し も う! と も

23

に とも に とも に た の し も う! と も

28

に! と も に

に! と も に

に! と も に

28

に! と も に

28

に! と も に

Nr.7 Couplets

Allegro non troppo

Orlofsky

わ た - し の ね
わ た - し と グ

6
が い は お き や く さ ま - が お も - う ま ま 好 き に 振
ラ ス を 交 わ す も の - は だ れ - よ り も た く さ ん 吞

11
る ま う こ - と ま ね く こ - の わ た し は た い く つ だ
ま な け れ - ば さ け を つ - ぐ わ た し を こ ば ま ない

16 *poco meno*
が ま ね か れ - た ひ と は た の し ま ね ば た
で こ と わ ら - れ る の は が ま ん で き な い 吞

21

い く つ な か お - を 見 せ ら れ た ら た
 ま ず に す ま そ う - と ご ま か し た ら あ

p
marcato, voll

25

ち ま ち つ か ま - え 追 い だ し - て や る た
 た ま に ボ ト ル - を 投 げ つ け て や る あ

fz *p*

29

ち ま ち つ か ま - え 追 い だ し - て や る *p*
 た ま に ボ ト ル - を 投 げ つ け て や る 1.2.えん *pp*

fz *p*

33

り よ な - く 聞 い て な - ぜ そ ん な こ と を な -

37 *poco rit.* *a tempo*

-ぜ そんな こと を だ - れ も - が 好 き に た の し も

42

う! だ - れ も - が 好 き に た の し も う

47

1. 2.

Nr.8 Ensemble und Couplets

Allegretto

Orlofsky

さん お あ つ ま り を!

Falke

した

Melanie, Faustine
なに? どうしたの?

Felicita, Minni, Sidi
なに? どうしたの?

Hermine, Natalie
なに? どうしたの?

Ali-Bey, Ramusin
8
なに? なに? どうしたの?

Murray, Cariconi
なに? なに? どうしたの?

どうしたの?

どうしたの?

どうしたの?

cresc. *mf*

20 Orlofsky
poco riten.

こ ち ら の か た を こ う し ゃ く が 見 て ひ と

p

25

Adele > > > > >
こ 間 づ か い

ち が い を

Falke

あ て て!

Melanie, Faustine,
Felicita, Minni, Sidi

な ん て?

Più

30

な ん て わ ら え な い わ

Falke

p

ア ハ ハ ハ

mit Ida, Melanie, Faustine, Felicita, Minni, Sid

mit Hermine, Natalie, Sabine, Silvi

mit Ali-Bey, Ramusin

mit Murray, Caricon

ア ハ ハ ハ

Falke

35

cresc.

mf

ハ ハ, わ ら っ て し ま う! ア ハ ハ ハ ハ ハ ハ ハ!

cresc.

mf

ハ ハ ハ, わ ら っ て し ま う! ア ハ ハ ハ ハ ハ ハ ハ!

cresc.

mf

ハ ハ, わ ら っ て し ま う! ア ハ ハ ハ ハ ハ ハ ハ!

cresc.

mf

ハ ハ, わ ら っ て し ま う! ア ハ ハ ハ ハ ハ ハ ハ!

Meno

40 Orlofsky

p

た し な み が な さ す ぎ る, な - ぜ そ ん な こ と を

44

ひ ど い よ

Eisenstein

あ ま り

Falke

ひ ど い よ

mit Melanie, Faustine, Felicita, Minni, Si

mit Hermine, Natalie, Sabine, Silvi

ひ ど い よ!

mit Ali-Bey, Ramusin

ひ ど い よ!

mit Murray, Caricon

ひ ど い よ!

cresc. *f* *pp*

48

8 似てるから まちがえただ -

ひどいよ

ひどいよ

ひどいよ

grazioso

53

8 け

riten.

p

riten.

Allegretto

Adele

1. 侯 - 爵 さ ま そ - の 目 で ご ら ん に な - れ
2. か お だ ち は ギ リ シ ャ ふ う う ま - れ な - が

64

ば ま ち が い に 気 が つ い
ら あ し ど り も か ろ や か

69

て わ か - る は ず よ ホ う 見 て
に ゆ う が な す が た め が ね で

75

こ の 手 を ああ う つ く し い こ の あ
よ く 見 て ああ キ レ イ な ド レ ス

80

し ああ ことばづか いも このこしつ
 を ああ こい が あな たを まど わせた

cresc.

85

rit. *a tempo* *fz*

きも それを女ちゆうと云わな いでそ
 から美人の女ちゆうとまちがえ た美

mf *p*

90

れを女ちゆうと云わな いであな た
 人の女ちゆうとまちがえ た よく見

pp

95

ritard.

の おかしなまちがいは...
 て おねがいあきれたまちはいは...

ritard.

102 *a tempo*

1.2. ゆかいよ アハハ おかしい アハハ わらって

p

107

アハハ しつれい アハハハハハ ゆかいよ アハハ

fz

p

Ida, Orlofsky

ゆかいよ アハハ

p

Falke

ゆかいよ アハハ

p

mit Melanie, Faustine, Felicita, Minni, Si

mit Hermine, Natalie, Sabine, Silvi

ゆかいよ アハハ

p

mit Ali-Bey, Ramusin

ゆかいよ アハハ

p

mit Murray, Caricon

ゆかいよ アハハ

p

112

f tr *p tr*

おかし い ア ハ ハ ア ああ

cresc.

おかし い ア ハ ハ ハ ハ ハ ハ ハ ハ ハ

cresc.

おかし い ア ハ ハ ハ ハ ハ ハ ハ ハ ハ

cresc.

おかし い ア ハ ハ ハ ハ ハ ハ ハ ハ ハ

cresc.

おかし い ア ハ ハ ハ ハ ハ ハ ハ ハ ハ

cresc.

おかし い ア ハ ハ ハ ハ ハ ハ ハ ハ ハ

118

tr *ritard.* *a tempo*

— ああ 何 て ゆ か い な か た!

fp *f*

p pizz.

129 | 2.

ha ha ha

fp *fz*

135

ha ha!

tr.

Orlofsky

Falke

mit Ida, Melanie, Faustine, Felicita, Minni, Si

mit Hermine, Natalie, Sabine, Silvi

mit Ali-Bey, Ramusin

mit Murray, Caricon

fz *ff*

Nr.9 Duett

Un poco Moderato

Eisenstein (für sich)

p

8 じょう ひん な すが

8

p

p

6 8 た に す て き な こ し つ き, か わ い い そ の

8

10 Rosalinde (für sich)

8 つか ま る か わ

8

pp

8 手 に キ ス を 浴 び せ る, ゆ る さ れ る な ら!

14 り に た の し ん で い る な ん て, わ た し の こ の

8

18 *string.*

手にキスをする気ね、懲らしめなく

22

ちや、懲らしめなくちや、

Eisenstein

あゝ、こころと-き

26

めく魔性のすがた、マス

29 *Allegro*

くをはずして、そのかを見せて!

f *p* *pp*

33

Rosalinde

ま あ す て き な お か た, 手 を 触 れ な い で! し ん

39

*ritardando**rit.**a tempo*

し た る も の の た し な み で す わ

44

Tempo I

Rosalinde (*für sich*) *p*

間 抜 け な あ の か お 口 説 こ う と し て る

と つ ぜ ん 口 説 か れ ま よ え る

48

の ね, わ た し が だ れ だ か 知 り も し な い

こ こ ろ, い ま だ す す め ま よ わ ず

52

で、 目にも の 見せる の あく 覚

8 に、 目にも の 見せる ぞ かの 女

56 *poco rit.*

— に こ う か い さ せ る わ, い ま こ そ 勝 負

8 を 口 説 き 落 と す, い ま こ そ 勝 負

rit.

mf *dolce* *p*

60 *(a tempo)*

よ!

8 だ!

64 **Moderato** **Rosalinde** *pp*

あゝ 何故 か め まい と、

68 **Eisenstein** *fz*

む ね の い た - み が!

あゝ ———— そのくるし

71

こ れ は 持

み は こ い の - は じ - ま り!

75

びよ う な の, す こ し の あ い だ, と け い で か そ

79

え て、む ね の たか なり!

8 どうぞまかせ

83

さあ、かぞえましょ う さあ、数え -

8 て! さあ! 数え

f

cresc.

f

87

(poco rit.)

て、 さあ! 数え て! さあ、数え て! さあ! 数え

8 て! 数え て! 数え て! さあ! 数え

fz

p

90 **Allegro**

て!

8 て!

p

96

5,

8 1, 2, 3, 4,

sva

102

6, 7, 9,

8 いや! まちがえ た, シチの つぎはハ

f

più lento

108

あ な た が わ る い わ, こ う た い よ,

8 子...

p

113

あ な た は わ た し の む ね を

8 交 代? え?

colla parte

117

か そ え る の と け い は わ た し が!

121 **Tempo I (Allegro)**

さあ いま よ こうしゃ く!

8 それで

127

1, 2, 3, 4, 5, 6, 7, 8, 9, 10, 11, 12,

8 は! 1, 2, 3, 4, 5, 6, 7, 8, 9, 10, 11, 12,

8va

pp

134

13, 14, 15, 16, 17, 18, 19, 20, 30, 40, 50, 60,

8 これはギャ ロツプ! 3, 4, 5, 6, 7, 8, 9, 10, 11, 12, hopp, hopp, hopp,

p

158

*poco rit.**a tempo*

は 今日 は これま でね!

か

f *p*

163

Poco meno

どうも ありがとう

え し てよぼく の とけ い! いや

169

ご冗談 云わ ないで! Ah,

それは...

pp

175

181

Ah,

8 おんなには逃げられ、とけいもとられた

187

tr Ah,

8 もとでをなくしてはじをかいただけ、あぁ! とけい!おねが

193 *ritenuto.*

Ah, _____ Ah, _____

い! か え し て!

200 *a tempo*

Ah, _____

おん な に は 逃 げ ら れ ああ! と け い ま で

206 *poco cresc.*

う ば わ れ た! なん て! なん て!

う ば わ れ た! なん て! なん て!

212 *pp* *(f)* Più (mosso)

8 もとでをとられてはじをかいただけ、だいじな

Ah, Ah, Ah, Ah,

218

8 とけいをかえして! さあ

Ah, Ah,

225

8 さあ!

Ja!

232

Nr.10 Csárdás

Langsam

fp

Introduction for piano, marked *fp* (fortissimo piano). The music is in 3/4 time, key of D major, and tempo *Langsam* (slow). It features a melodic line in the right hand and a harmonic accompaniment in the left hand.

3

Rosalinde *mf*

ふる - さ - と の し

Vocal entry for Rosalinde, marked *mf* (mezzo-forte). The lyrics are "ふる - さ - と の し". The piano accompaniment continues with a melodic line in the right hand and a harmonic accompaniment in the left hand.

6

ら - ベ 聴 け ば あ つ い な み だ こ - の - 目 - に

p *mf* *p*

Vocal continuation with lyrics "ら - ベ 聴 け ば あ つ い な み だ こ - の - 目 - に". The piano accompaniment features a melodic line in the right hand and a harmonic accompaniment in the left hand, with dynamics *p*, *mf*, and *p*.

9 *f* *accel.* *a tempo* (>)

なつ か - し - いう - たを 聴け - ば, こ -

12

- こ ろは, も - う ハン ガリ - ヘ - - と! おお

15

何 て 素 - 晴 - ら - しい ひ か り か -

18 *accel.*

- が - や ける み ど - り の も - り, だ い - ち の め ぐ み, お

21 *riten.* *p* *f* *a tempo* *accel.*

お、わ が ぶ - る さと! そ う、お - ま - - え -

24 *a tempo* *poco rit.*

- の お も か げ が こ こ る に

27 *frisoluto* *f*

み ち あ ぶ れ 遠 く は な れ て も ああ

30 *※1*

あ あ こ の こ こ ろ

※1 Swarowsky校訂原典版による

32 *accel.* *lento* *a piacere*

を さ - さ - げ - る - の は お ま

34 *a tempo*

え - だ - け! おお 何 て 素 - 晴 - ら しい ひ

37

か り か - が - や ける み ど - り の も - り だ

40 *accel.* *p* *rit.*

い - ち の め ぐ み, お お, わ が ふ - る さ と!

Friska
Allegro

43

も える ほ の お ハンガ リー の こころ と - - もに

48

おど - ろう チャー ルダーシュ を! _____ む す - め た ち

53

わ が お ど り 子 手 - を と - り 合 - い お ど り ま

58

しょう _____ さつ と 呑 ン で ど ン ど ン 空 け て

63

グラスまわして手から手にへと! 火の

68

よ-な トカ イ-で 乾杯のこえ-

73

- あげよう! ああ

78

ああ

ritard. (>) (>) (>) (>)

84 *a tempo*

も える ほ の お ハンガリー の こころ と - も に お ど - ろ う

90 **Più Allegro**

チャーレダーシュ を! La la la la la la la la

97

la la la

104 **Lento** *ff* **Allegro** *ff*

la la la la la la!

Nr.11 Finale

Allegro con brio

Orlofsky 1.燃 え たぎる 葡 萄 はトヲ
 Adele 2.ど このくにも みんなトヲ
 Eisenstein 3.お てらの坊さん だつ てトヲ

7

ラ ラララ ラ ラ それこそ 人 生 だトヲ ラ ラララ ラ
 ラ ラララ ラ ラ 遠 いところ だつ てトヲ ラ ラララ ラ
 ラ ラララ ラ ラ 呑 だく れる もん さトヲ ラ ラララ ラ

12

ラ ラ お う も こ う 帝 も め い よ ず き だ が ぶ
 ラ ラ シヤ ン パ ン を 呑 め ば な や み は 消 え る か
 ラ ラ つ ぎ か ら つ ぎ と の ど う る お わ せ わ

17 *f*

どうがなけりゃ生きては行けぬ
 しこいものはそれを知ってる 1.2.3.乾杯乾
 きあがるブーケかおるしあわせ

22

杯ともにたたえよさけのおうさまさ

27

けのおうさま乾杯! 乾杯! 乾杯! _____ 世

27 **Rosalinde, Ida**

乾杯! 乾杯! 乾杯! _____

Chor & Soli

乾杯! 乾杯! 乾杯! _____

8

Falke, Frank

乾杯! 乾杯! 乾杯! _____

27

43 1.2.

た た え 褒 め る か が や く シ ャ ン パ ン - は あ あ そ う だ! シ ャ ン

た た え 褒 め る か が や く シ ャ ン パ ン は お う さ ま だ! シ ャ ン

た た え 褒 め る か が や く シ ャ ン パ ン は お う さ ま だ シ ャ ン

た た え 褒 め る か が や く シ ャ ン パ ン は お う さ ま だ シ ャ ン

た た え 褒 め る か が や く シ ャ ン パ ン は お う さ ま だ シ ャ ン

た た え 褒 め る か が や く シ ャ ン パ ン は お う さ ま だ! シ ャ ン

43

た た え 褒 め る か が や く シ ャ ン パ ン は お う さ ま だ シ ャ ン

8

た た え 褒 め る か が や く シ ャ ン パ ン は お う さ ま だ シ ャ ン

た た え 褒 め る か が や く シ ャ ン パ ン は お う さ ま だ! シ ャ ン

43 1.2.

た た え 褒 め る か が や く シ ャ ン パ ン は お う さ ま だ! シ ャ ン

49

パンはおうさ だ!

2.ど

パンはおうさ だ!

パンはおうさ だ!

パンはおうさ だ!

3.お

パンはおうさ だ!

パンはおうさ だ!

49

パンはおうさ だ!

8

パンはおうさ だ!

パンはおうさ だ!

49

p

3.

56

あ あ そ う だ!

う さ ま だ!

う さ ま だ!

う さ ま だ!

う さ ま だ!

う さ ま だ!

う さ ま だ!

56

う さ ま だ!

う さ ま だ!

8 う さ ま だ!

う さ ま だ!

3.

56

ff

61

Un poco moderato

71
8

Eisenstein

わがとも あなたに

Frank

Mer-

75
8

Mer-

- ci, Mer-ci, Mer - ci! た が い の 健 こ う に!

79
8

- ci, Mer-ci, Mer - ci!

Falke

おふた りに も かんぱい!

Frank

Mer-

Rosalinde, Adele *p*

Ida, Orlofsky

Hahaha! Mer - ci, Mer - ci, Mer - ci!

8 - ci, Mer ci, Mer - ci!

Falke *f*

Mer - ci, Mer - ci, Mer - ci! みなさ

- ci, Mer ci, Mer - ci!

Mer - ci, Mer - ci, Mer - ci!

8 Mer - ci, Mer - ci, Mer - ci!

Mer - ci, Mer - ci, Mer - ci!

ま おみみを

いま たいがい

f 聞きましょう!

f 聞きましょう!

聞きましょう!

p dolce

91

に手を取り沢山のペアが出来たよう、われらはみなきよ

95 *rit.* Orlofsky *a tempo*

われら - の あいに 乾
うだいだ、ともにあいし合おう!

cresc. *f colla parte* *p*

99

杯!

8 Eisenstein

仮面のおかた

われら の あいに 乾杯!

われら の あいに 乾杯!

われら の あいに 乾杯!

f *p*

103

Rosalinde

みなさまがなさる ように

Eisenstein

8 あなた も!

Falke

わたしが する

fz p

107

よ う に グ ラ ス を か か - げ て

fz p *fz p* *fz p* *cresc.*

111

riten.

f

Poco più animato

139 *poco rit.*

うにキスをあなたと

pp

144

Du, Du, Du いつも

149 *f*

キスをあなたと Du, Du

f

154 *poco rit. decresc.*

いつもいつもいつまで

tr
p
pizz.

Allegretto moderato (Tempo I)

160 Orlofsky

ともよ _____ 我がきょう だいよ _____ だれ も が み な お

Eisenstein

ともよ _____ 我がきょう だいよ _____ だれ

Falke, Frank

も _____ ともよ _____ 我がきょう

*mf*arco

166 Rosalinde

ともよ _____ 我がきょう だいよ _____ だれもが みなおもい合 い, お た

Adele, Ida

ともよ _____ 我がきょう だいよ _____ お た

も い 合 い お も - い 合 い _____ お た

8 も が み な お も い 合 い _____

だいよ _____ だれ も が み な, み な も

の 日 を わ す れ な い よ う に

cresc.

の 日 を わ す れ な い よ う に

cresc.

の 日 を わ す れ な い よ う に

cresc.

8 今日 の 日, わ す れ な い よ う に

cresc.

今日 の 日 を わ す れ な い よ う に

cresc.

の 日 を わ す れ な い よ う に

cresc.

8 今日 の 日, わ す れ な い よ う に

cresc.

今日 の 日 を わ す れ な い よ う に

cresc.

そう だ そう だ そう だ そう だ みんな で

cresc.

8 そう だ そう だ そう だ そう だ みんな で

cresc.

そう だ そう だ そう だ そう だ みんな で

cresc.

p

p. *mf.* *p.*
 キ ス を あな た と Du, Du, Du

p. *mf.* *p.*
 キ ス を あな た と Du, Du, Du

p. *mf.* *p.*
 キ ス を あな た と Du, Du, Du

p. *mf.* *p.*
 8 キ ス を あな た と Du, Du, Du

p. *mf.* *p.*
 キ ス を あな た と Du, Du, Du

p. *mf.* *p.*
 キ ス を あな た と Du, Du, Du

p. *mf.* *p.*
 8 キ ス を あな た と Du, Du, Du

p. *mf.* *p.*
 キ ス を あな た と Du, Du, Du

p.
 キ ス を あな た と Du, Du, Du, Du, Du,

p.
 8 キ ス を あな た と Du, Du, Du, Du,

p.
 キ ス を あな た と Du, Du, Du, Du,

pp *sempre pp*

pp *molto cresc.*

いつも _____ キ ス を あな た と Du, Du,

pp *molto cresc.*

いつも _____ キ ス を あな た と Du, Du,

pp *molto cresc.*

いつも _____ キ ス を あな た と Du, Du,

pp *molto cresc.*

8 いつも _____ キ ス を あな た と Du, Du,

pp *molto cresc.*

いつも _____ キ ス を あな た と Du, Du,

pp *molto cresc.*

8 いつも _____ キ ス を あな た と Du, Du,

pp *molto cresc.*

8 いつも _____ キ ス を あな た と Du, Du,

pp *cresc.*

Du, Du, Du, Du, Du, キ ス を あな た と Du, Du, Du,

pp *cresc.*

8 Du, Du, Du, Du, Du, キ ス を あな た と Du, Du, Du,

pp *cresc.*

Du, Du, Du, Du, Du, キ ス を あな た と

197 *ff* *pp* *pp*

Du, Du, Du, Du, Du, Du-i-du, du-i-du,

ff *pp* *pp*

Du, Du, Du, Du, Du, Du-i-du, du-i-du,

ff *pp* *pp*

Du, Du, Du, Du, Du, Du-i-du, du-i-du,

ff *pp* *pp*

8 Du, Du, Du, Du, Du, Du-i-du, du-i-du,

ff *pp* *pp*

Du, Du, Du, Du, Du, Du-i-du, du-i-du,

ff *pp* *pp*

8 Du, Du, Du, Du, Du, Du-i-du, du-i-du,

ff *pp* *pp*

Du, Du, Du, Du, Du, Du-i-du, du-i-du,

ff *p* *pp* *pp*

Du, Du, Du, Du, Du, Dui-du, dui-du,

ff *p* *pp* *pp*

8 Du, Du, Du, Du, Du, Dui-du, dui-du,

ff *p* *pp* *pp*

Du, Du, Du, Du, Du, Dui-du, dui-du,

f *p* *pp* *pp*

la la la la du-i-du, du-i-du, la la la la du-i-du, *p cresc.*

la la la la du-i-du, du-i-du, la la la la du-i-du, *p cresc.*

la la la la du-i-du, du-i-du, la la la la du-i-du, *p cresc.*

8 la la la la du-i-du, du-i-du, la la la la du-i-du, *p cresc.*

la la la du-i-du, du-i-du, la la la la du-i-du, *p cresc.*

la la la la du-i-du, du-i-du, la la la la du-i-du, *p cresc.*

8 la la la la du-i-du, du-i-du, la la la la du-i-du, *p cresc.*

la la la la du-i-du, du-i-du, la la la la du-i-du, *p cresc.*

la la la la dui-du, dui-du, la la la la dui-du, *p cresc.*

8 la la la la dui-du, dui-du, la la la la dui-du, *p cresc.*

la la la la dui-du, dui-du, la la la la dui-du, *p cresc.*

pp *cresc.*

(Più Lento)

211

du-i-du, la la la la la la la la la la

du-i-du, la la la la la la la la la la

du-i-du, la la la la la la la la la la

8 du-i-du, la la la la la la la la la la

du-i-du, la la la la la la la la la la

du-i-du, la la la la la la la la la la

8 du-i-du, la la la la la la la la la la

du-i-du, la la la la la la la la la la

dui-du, la la la la la dui-du, dui-du, dui-du, dui-du,

8 dui-du, la la la la la dui-du, dui-du, dui-du, dui-du,

dui-du, la la la la la dui-du, dui-du, dui-du, dui-du,

un poco accel.

218

la la!
la la!
la la!
la la!
la la!
la la!
la la!
la la!
la la!
la la!
la la!

stretto
stretto

Tempo di valse

233

Orlofsky *a piacere*

241

247

f

みんな で ダンス た の し く ダンス さあ お ど

f

8 みんな で ダンス そう だ ダンス それ じゃ お ど

f

みんな で ダンス そう だ ダンス それ じゃ お ど

253

り ま しょう

り ま しょう

り ま しょう

259

265

271

Rosalinde, Adele, Ida

277

f

 ああ なん て 素晴 ら し い! 愛 とワ イン をた の し もう!

Orlofsky

f

 ああ なん て 素晴 ら し い! 愛 とワ イン をた の し もう!

Eisenstein

f

 8 ああ なん て 素晴 ら し い! 愛 とワ イン をた の し もう!

Falke, Frank

f

 ああ なん て 素晴 ら し い! 愛 とワ イン をた の し もう!

f

 ああ なん て 素晴 ら し い! 愛 とワ イン をた の し もう!

f

 8 ああ なん て 素晴 ら し い! 愛 とワ イン をた の し もう!

f

 ああ なん て 素晴 ら し い! 愛 とワ イン をた の し もう!

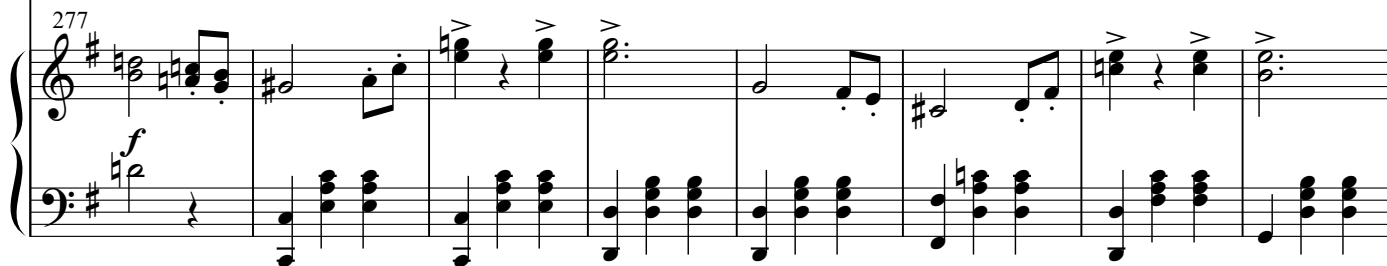
277

f

285

人 せい の よろ こ び を と も に ほ め た た え よう!

人 せい の よろ こ び を と も に ほ め た た え よう!

人 せい の よろ こ び を と も に ほ め た た え よう!

人 せい の よろ こ び を と も に ほ め た た え よう!

人 せい の よろ こ び を と も に ほ め た た え よう!

人 せい の よろ こ び を と も に ほ め た た え よう!

人 せい の よろ こ び を と も に ほ め た た え よう!

285

人 せい の よろ こ び を と も に ほ め た た え よう!

293 Eisenstein

こころのともよ!

299 Rosalinde

Orlofsky

Frank

Falke

あしたになれ

あしたになれ

それはおたがいにあしたになれ

305

ばどんなかおするか!

ばどんなかおするか!

ばどんなかおするか!

cresc.

311 Rosalinde, Adele, Ida

f

 ああ なんと 素晴らしい 愛 とワ イン をた の し ちう!

Orlofsky

f

 ああ なんと 素晴らしい 愛 とワ イン をた の し ちう!

Eisenstein

f

 ああ なんと 素晴らしい 愛 とワ イン をた の し ちう!

Falke, Frank

f

 ああ なんと 素晴らしい 愛 とワ イン をた の し ちう!

f

 ああ なんと 素晴らしい 愛 とワ イン をた の し ちう!

f

 ああ なんと 素晴らしい 愛 とワ イン をた の し ちう!

f

 ああ なんと 素晴らしい 愛 とワ イン をた の し ちう!

311

f

319

人 せい の よろ こ び を と も に ほ め た た え よう!

人 せい の よろ こ び を と も に ほ め た た え よう!

人 せい の よろ こ び を と も に ほ め た た え よう!

人 せい の よろ こ び を と も に ほ め た た え よう!

人 せい の よろ こ び を と も に ほ め た た え よう!

人 せい の よろ こ び を と も に ほ め た た え よう!

人 せい の よろ こ び を と も に ほ め た た え よう!

319

Frank

327

兄 弟, 兄 弟! い ま は 何 時? き み の を 見 せ て

333

Eisenstein

兄 弟 ぼくのも ない 取られ ち

341

8 まつ た よ い と しい あ な た さあ 仮

347

8 面 を は ず し て! 見 せ て と け い

353

8 の 持 ち ぬ し の か お

pp

360 Rosalinde

このかおを見たならおどろくか

367 Adele
Ida
Eisenstein

ら 駄 目 です! ハハハ ハ! おかし
フフフ! 何故です? 何故で

373 Adele
Falke, Frank

い! これは おもしろい! おとこで
す?
これは おもしろい!
これは おもしろい!
これは おもしろい!
おもしろい!

380 *Ida*

しよ 見なく ちゃ ここまで きて はじで しょう

soli pp

見れば 見れば

soli pp

見れば 見れば

soli pp

見れば 見れば

387 *Eisenstein*

8 ゆ う き が 湧い て き た 奥様 どうか 見 せ て!

395 *Rosalinde*

わ た し の は な に は 「お で き」 が あ る

pp

402

Adele, Ida

Orlofsky

Eisenstein

Falke

Frank

の お でき

お でき

8 そんな - の しんじ ない!

お でき

pp

408

を しんじ ない!

を しんじ ない!

8

か なら ず あ の か お

を しんじ ない!

414

どう して も あ の か お を!

を!

どう して も あ の か お を!

420

cresc.

fp

426 Eisenstein

1 2 3 4 5

Frank

1 2 3 4 5

436 Più animato

8 *f*
6! ぼう し ぼう し いそ がねば!

8 6! ぼう し ぼう し いそ

p

8 行か

8 がねば!

f
ぼう し ぼう し いそ がね ば!

f
ぼう し ぼう し いそ がね ば!

f
ぼう し ぼう し いそ がね ば!

442 *fz* *p* *fz*

8 な け れ ば ぼう し マン

8 もう もどら ね ば! ぼう し マン

p *fz* *p*

453

ト どこにある

マント ぼうし マント ハハ

マント ぼうし マント ハハ

マント ぼうし マント ハハ

453

459

Frank

すく

ハ! ぼうし ほら マント ハハ ハ!

ハ! ぼうし ほら マント ハハ ハ!

ハ! ぼうし ほら マント ハハ ハ!

459

pp

465

Eisenstein

つぎの か ど で わ

そ こ ま で ご 一 緒 に!

471

Adele, Ida

で は ま た, ハ ハ!

Orlofsky

で は ま た, ハ ハ!

か れ よう, で は 行 こう

Falke

で は ま た, ハ ハ!

Frank

で は 行 こう

Alle Soli mit Chor

ff

ああ なんて 素晴らし い! 愛 とワ イン を た

ああ なんて 素晴らし い! 愛 とワ イン を た

ああ なんて 素晴らし い! 愛 とワ イン を た

477 *f*

の し むう! 人 せい の よろ こ び を

の し むう! 人 せい の よろ こ び を

の し むう! 人 せい の よろ こ び を

483 *f*

Allegro
Rosalinde, Adele, Orlofsky

489

Falke

la la la

みんな で - とも に た た え よう, みんな

みんな で - とも に た た え よう, みんな

みんな で - とも に た た え よう, みんな

みんな で - とも に た た え よう, みんな

8

8va

489

p

cresc.

494

la la la la la!

みんなで - ともに た た え よう!

みんなで - ともに た た え よう!

8

8

みんなで - ともに た た え よう!

みんなで - ともに た た え よう!

494

fz

f

ff

499

505

511

Nr.12 Entr'act

Tempo di Marcia

L'istesso tempo

33

38

fz *p*

43

cresc. *ff*

47

fz *fz* *fz*

53

Vorhang auf

59

Nr.13 Melodram

Moderato

Walzertempo

16

pp pizz.

Frank (gepiffen)

23

pp

28

pp

33

cresc.
f

Tempo di marcia moderato

39

48

Walzertempo

46

52

57

62

Allegretto moderato

67 Frank

せ かい - の だ れ も が た た え ほ め る

67

68

69

70

71

67

68

69

70

71

か が や く シ ャ ン パ ン - は お う さ ま な の だ シ ャ ン パ ン は お う さ

72

73

74

75

76

72

73

74

75

76

ま...

G.P. Lento

77

78

79

80

81

82

83

77

78

79

80

81

82

83

84

85

86

87

88

84

85

86

87

88

89

90

91

92

93

89

90

91

92

93

pp

Waltz in B-flat major, Op. 39, No. 15 by Franz Schubert. This system covers measures 85 to 90. The right hand features a delicate, flowing melody with grace notes, while the left hand provides a steady accompaniment of chords and eighth notes. The dynamic is marked *pp* (pianissimo).

98

p *pp* *rit.*

103

Un poco più moderato

108

rit. *tr*

112

Walzer piu moderato

117

Frank (gepiffen)

123

128

ritenuto

Piu lento

piu rit.

134

Nr.14 Couplets

Allegro moderato

Adele

いなかむすめ

な ら ミ ニ ス カ ー ト 履 い て, 飛 ん だ り 跳 ね た

り かわい く み せ る わ, わ か も の - に

会 つ た ら かわい く ウィ ン ク し て ほ ほ え み か

p

poco rit.

pp

a tempo

pp

18

け _____ まるでなにも知らないむすめに見せて

23

気を惹くのを、追いかけていたらこう云うの「悪

28

いひと」それからふたりはくさむらの

32

なかへ、 la la la la la la la la la la la la la la

37

la la la la la la la la la la la la la la la la

42

tr. *rit.* (Moderato)

la! あな たには おわ かりよ ご

p

47

poco più

らんのとおりに さいのうが あるのに 女

p

51

(rit.) **Animato**

ゆうじやな い の! 女

f *p*

Tempo di Marcia

55

王 さま なら ば 堂 々 と ある くの かる

59

く う な ず く そ う よ ああ ———— み な 我 が 手 に!

63

ひ と - み な - 聞 き ほ れ る う た う 我 - が -

67

こ え に, え が お で く に を お さ め る 最 高 の 女 お う

71

よ! la la la la la la

Ida

Tra ta ta ta ta tra ta ta ta ta

Frank

Remm pemm plemm p r r r r remm pemm plemm p r r r r

74

la - la - la (la) la - la - la

tra ta ta ta ta ta tra ta ta ta ta

remm pemm plemm p r r r r plemm p r r r r pemm

76

la la la la la la

tra ta ta ta ta ta tra ta ta ta ta

plemm plemm plemm p r r r r remm pemm plemm p r r r r

78 *tr* *p* (Moderato)

la - la - la la _____ あな たには おわ

tra ta ta ta ta ta tra ta ta ta ta ta!

remm pemm plemm pr r r r r remm prrr remmpemm pemm!

81 *poco più*

かりよ ご らん の と お り に さ い の う が あ

85 *(rit.)* **Animato**

る の に 女 ゆ う じ や な い の !

Allegretto grazioso

90

パリが ぶたいなら ah, ah, こうしゃ

pp

95

くふじんに ah, ah,

pp

100

わかい はくしゃく が ah, ah, 口説き

pp

105

はじめる の ah, はじめ

fz *p*

109

は 逃 げ て も す ぐ 口 説 か れ る の、 と つ ぜ ん し ゅ じ ん

114

が あ - ら ま - あ か - み さ ま!

(lento a piacere)

118

ゴメンのひとことであh, ah,

123

さいごはしあわせ! ah,

130

Nr.15 Terzett

Andante

Rosalinde *p*
ふるえている

Alfredo *p*
いますべてを

Eisenstein *p*
つかまえ

p *pp* *p* *pp*

8
聞かれるまま なにもか
はなさなけりや
ても 吐きはしない

もを はなすべきか、

ためらわずに たのんでみ

ぶちのめすか いやがま

p *pp*

なりゆきをみきわめて、なりゆき

よう、なりゆきに身をまかせ、なりゆき

んだ、おどろきはいまはまだ、おどろき

f *p* *f* *f* *p* *f*

26

Allegro non troppo

を み き わ め て!

に 身 を ま か せ!

は そう い ま - は ま だ!

31

Eisenstein

わ た し に な に も

34

か も 詳 し く は な し て, こ ま か い こ と も

38 **Rosalinde**

こんどの事 件 はとくべつな

8 みんな、メモにとりますから!

42

の!

Alfredo

かなりもつれた事 けんでしょう!

Eisenstein

では、き

45

ろくをとりますよ べんご する ため に!

49 *(accel.)*

52 *Alfredo*

こ

55 *Allegretto*

8 とのおこりは さくやのこ と、 ひとちがい

60

8 されたいほされた、 それもふたりのしよ

65 (erstaunt)

8 く じ ち ゅ う に, 何

Eisenstein (*heftig*) *f*

8 あ たり ま え だ は じ し ら ず め!

69 *f*

8 で そ ん な に お こ る の? あ ん た は 弁 護 士 だ!

Eisenstein (*sich fassend*)

8 お ゆ る し く

74 *f* *poco rit.* *p dolce* *a tempo*

8 だ さ - い , と ん で も な い こ と - を , こ こ ろ を し ず め て , わ

79

Rosalinde

p

あな なた も お わ か り 不 思 議 な 出

Alfredo

p

あな なた も お わ か り 不 思 議 な 出

た し - は 弁 護 - 士,

(für sich)

ど れ ほ ど い か り

poco rit.

a tempo

84

来 ご と, こ こ ろ を し ず め て た え な - く て

来 ご と, こ こ ろ を し ず め て た え な く て

が わ い て も, こ こ ろ を し ず め て た え な く て

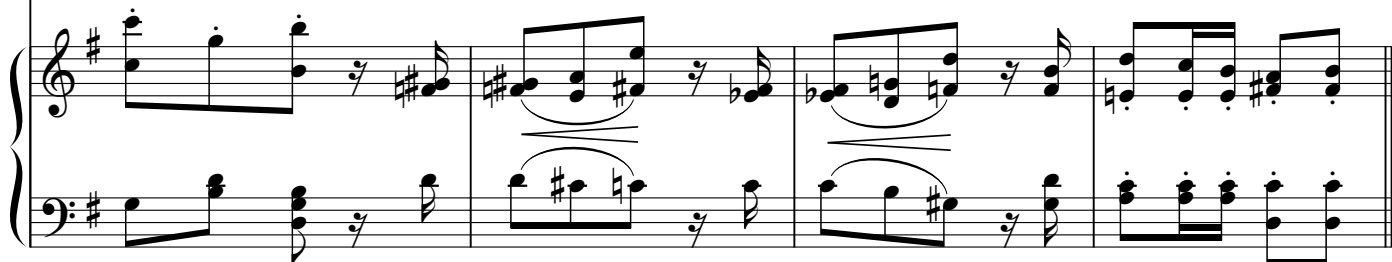

は ころを 鎮めて!

は ころを 鎮めて!

は ころを 鎮めて!

本 当 に す べ て は 偶 然 の こ と よ, ひ

simile

98

と が 聞 い た ら う わ さ に な る, わ た し の お

と は う た が う は ず, 何

Eisenstein (losplazend)

う た が う だ ろ う 馬 鹿 な 真 似 を!

f p

108

f

でそんなにおこるの? あなたは弁護士よ!

Eisenstein (sich fassend)

おゆるしく

p *ff* *p*

113

f *poco rit.* *p dolce* *a tempo*

ださ-い, とんでもないこと-を, ころをしずめな^きや, わ

ff *p*

118

Rosalinde p

あなたもおわかり不思議な出

Alfredo p

あなたもおわかり不思議な出

(für sich)

たし-は弁護士, どれほどいかり

123

poco rit.

a tempo

来ごと, こころをしずめてたえなくて

来ごと, こころをしずめてたえなくて

がわいても, こころをしずめてたえなくて

127

pp

は _____ こころを _____ 鎮めて!

は _____ こころを _____ 鎮めて!

は _____ こころを _____ 鎮めて! さ

Un poco meno mosso

(mit schnarrendem Tone)

string.

132

8 て、これですべてはなしたのか？かくしごと

137

8 などは なにもないな？

ff **a tempo**

141

Rosalinde 144

先生!

Alfredo

8 どういうつもりだ？

Eisenstein

8 本当のところ

145

Rosalinde

ほかにどんなことがあ
 る、何があったのか!

150

Eisenstein

ると云うのかしら?
 はやくこたえろ、何があったの

155 string. cresc. *f*

a piacere

a tempo

か! わたしは知らねば 何でもすべて!

fz colla parte *f*

160 **Rosalinde** *f*

先生! 先生! な

Alfredo *f*

先生!

164 **Allegretto**

ぜ か あ の ひ と の か た を も つ け れ ど

p

pizz.

168

mf

— ひ と こ と 云 わ せ て ひ ど い の は か れ よ, と

172

てもゆるせない 恥ずかしいおこないを

176

さくやもど こかで わかいおんなたちと

string.

180

あそんでた夢中 - で、夢中 - で わ

poco animato *rit.* *a tempo* *pp*

184

たしは ゆるさない、わが家へもどったら、目

cresc. *fz* *pp*

Poco piu

188 *f*

の た ま を く り 抜 い て す ぐ り こ ん

191 *f* *rit.* *tr.*

だ - わ, 目 の た ま く り め い て り こ ん だ

195 *a tempo* *p*

わ! 目 の た ま を く り 抜 い て す

Alfredo *p*

8 目 の た ま を く り 抜 い て す ぐ に

Eisenstein *p*

8 目 の た ま を く り 抜 い て す ぐ に

198 *f*

ぐ り こん だ - わ, 目 の た ま く り 抜 い て り

8 わ か れ る 気 だ なん - て, 目 の た ま を く り

8 わ か れ る 気 だ なん て, 目 の た ま を く り

201 *rit.* *a tempo*

こ ん だ わ!

8 抜 い て わ か れ る 気 - だ!

8 抜 い て す ぐ に わ か れ る 気 - だ!

204 Allegro non troppo

Alfredo

8
これです べてだ おしえて

210

8
ほしい, なにか 良い手 は, かれ の プライド 打ち

216

8
のめす た め!

Eisenstein
あそび は!

221

Rosalinde

Alfredo

8
なんで す? な ぜ わ め く の?

Alfredo
な ぜ わ め く の?
(mit fürchterlicher Stimme) **ff**

8
だ! いい

225 Recitativ

8 か わるものめ か くごをしろ これ

ff *p* *ff* *fz*

(a tempo)

230 Recitativ *a tempo*

Rosalinde (*f*)

Alfredo (*f*)

(Perücke und Brille abwerfend)

はふく髻だ われは アゼンシタイン!

かれは アゼンシタイン!

かれは アゼンシタイン!

8

ff *fz* *p*

236 (*accel.*)

p

かれは アゼンシタイン!

p

かれは アゼンシタイン!

そう!

そう!

8

fp *cresc.*

262

accel.

だ れ が だ ま し た の, あ な - た が - ふ く し ゅ う

8 旦那 も だ ま さ れ る, こ れ - こ そ - さ い こ う

8 二 人 に だ ま さ れ た, い ま - こ そ - ふ く し ゅ う

269

a tempo

を _____ ひ ど い お と こ

8 だ _____ そう! び げん じ たい そう! び げん じ たい

8 だ _____ そう! び げん じ たい そう! び げん じ たい

275

そうよ そう! ふく 誓, いま - - は! ひどい そう! びぜん(シタイ)

8 そう! ふく 誓, いま - - は! そう! びぜん(シタイ)

8 そう! ふく 誓, いま - - は! そう! びぜん(シタイ)

cresc.

281

おとこ そう! びぜん(シタイ) いま - - - は! いま は! そう!

8 そう! びぜん(シタイ) そう! いま - - - は! いま は! そう!

8 そう! びぜん(シタイ) そう! いま - - - は! いま は! そう!

f *ff* *fz*

287 **più presto**

— いま は! そう! — いま は! いま は ぶくしゅう を

8 — いま は! そう! — いま は! いま は ぶくしゅう を

8 — いま は! そう! — いま は! いま は ぶくしゅう を

f

293

— いま は

8 — いま は

8 — いま は

ff

Nr.16 Finale

Allegretto

Piano introduction in 2/4 time, key of B-flat major. The right hand has a melodic line with accents, and the left hand has a rhythmic accompaniment. Dynamics include *f*.

Vocal and piano accompaniment for the vocal entry. The vocal parts are for Rosalinde (Soprano), Ida (Alto), Alfred (Tenor 1), Frank (Tenor 2), and Bas (Bass). The piano accompaniment continues from the introduction. Dynamics include *mf* and *p*.

Rosalinde, Adele, Sop. *mf*
Ida, Orlofsky, Alt. さあ こう もり よ う や く は な し も お

Alfred, Ten.1 *mf*
Frank, Ten.2 さあ こう もり よ う や く は な し も お

Bas. *mf*
さあ こう もり よ う や く は な し も お

12

Eisenstein

なに

しまいあわれなおとこがこまっ

ている!

しまいあわれなおとこがこまっ

17

がなんだかわけがわからな

い どう

い う こ と だ?

Falke
ぼ く の ふ く し ゅ う

Rosalinde, Adele, Sop. *f*
Ida, Orlofsky, Alt. こう もり

Alfred, Ten.1 *f*
Frank, Ten.2 こう もり

Bas. *f*
こう もり

f

の ふ く し ゅ う ああ さあ こう もり よ *p*

の ふ く し ゅ う ああ さあ こう もり よ *p*

の ふ く し ゅ う ああ さあ こう もり よ *p*

p

う や く は な し も お し ま い あ わ れ な お

う や く は な し も お し ま い あ わ れ な お

う や く は な し も お し ま い あ わ れ な お

と こ が こ ま っ て い る!

と こ が こ ま っ て い る!

と こ が こ ま っ て い る!

37 Eisenstein

わ け を は な せ よ!

Falke

す べ て の こ と は ぼ く

41

Eisenstein

公 爵

の け い か く

Rosalinde, Adele, Sop.
 Ida, Orlofsky, Alt.

す べ て お し ば い!

Alfred, Frank, Ten.

す べ て お し ば い!

Bas.

す べ て お し ば い!

p

45 Orlofsky Adele

おし ば い! おし ば い!

は? アデ - レ は? き み

49 Rosalinde Alfred

こ ど う ぐ!

わ き や く だ

も? か め ん は? 何 て

53

こ と だ よ っ た う れ し い こ と ば つ ま

57 Alfred

8 す べ て が う そ と い う

は ぼ く の も の!

61

わ け じ ゃ な い け ど だ - ま っ て お こ う

cresc.

65 Adele

ね え! わ た し は どう な る の?

fz p.

69 Frank

あな たは こ こ で わ た し が せ 話 し て 女 ゆ

74 Orlofsky *Un poco meno*

い や そ の や - く め は わ た し に そ だ て る

f *pp*

78 *rit.* *a tempo*

し に ま か せ て だ - れ も - が 好 き に た の し も

p

83

Rosalinde, Adele, Ida

だ - れ も - が 好 き に た の し も う!

う! だ - れ も - が 好 き に た の し も う!

Eisenstein, Alfred

だ - れ も - が 好 き に た の し も う!

Falke, Frank

だ - れ も - が 好 き に た の し も う!

だ - れ も - が 好 き に た の し も う!

だ - れ も - が 好 き に た の し も う!

だ - れ も - が 好 き に た の し も う

89

Allegro

Rosalinde

シャンパンの - せい なのト

94

ラ ラララ ラ ラ すべてのこ と はト ラ ラララ

99

ララ てもそのさ けが真じつをか た りか

104

れのまこ とをしめしてく れた みんな みるみる

109

な と も に た た え よ さ け の お う さ ま さ

114

け の お う さ ま みん な! みん な! みん な! 世

Alle Soli col Chor

みん な! みん な! みん な!

みん な! みん な! みん な!

みん な! みん な! みん な!

120

か い - の だ れ も が た た え 褒 め る か が や く シ ャ ン

+Adele, Orlofsky

パン - は お う さ ま な の だ! 世 か い - の だ れ も が

Ida

世 か い - の だ れ も が

Alfred

8 世 か い - の だ れ も が

Eisenstein

8 世 か い - の だ れ も が

Falke

世 か い - の だ れ も が

Frank

世 か い の だ れ も

世 か い - の だ れ も が

8 世 か い - の だ れ も が

世 か い の だ れ も

mf

た た え 褒 め る か が や く シ ャ ン パ ン - は あ あ — そ う だ !

た た え 褒 め る か が や く シ ャ ン パ ン - は お う さ ま だ !

8 た た え 褒 め る か が や く シ ャ ン パ ン - は お う さ ま だ !

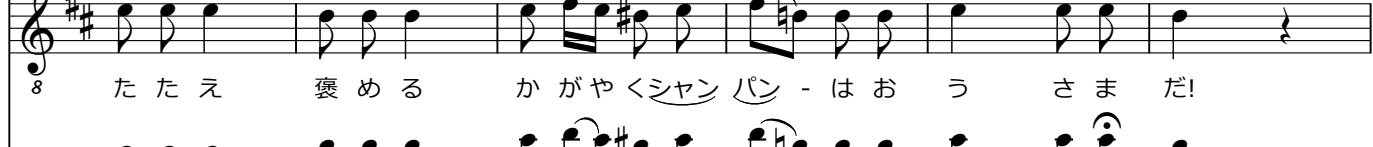

8 た た え 褒 め る か が や く シ ャ ン パ ン - は お う さ ま だ !

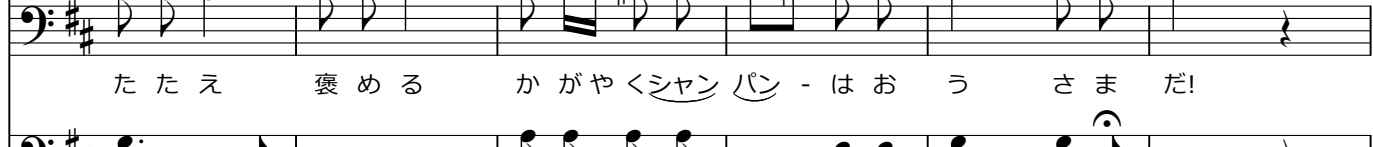

た た え 褒 め る か が や く シ ャ ン パ ン - は お う さ ま だ !

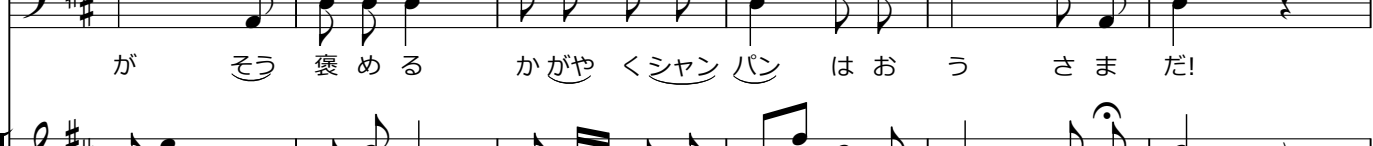

が そ う 褒 め る か が や く シ ャ ン パ ン は お う さ ま だ !

た た え 褒 め る か が や く シ ャ ン パ ン - は お う さ ま だ !

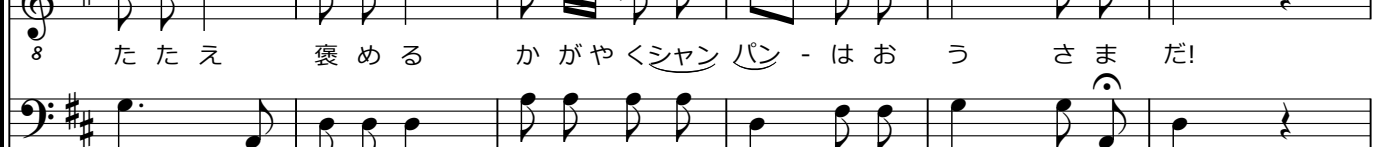

8 た た え 褒 め る か が や く シ ャ ン パ ン - は お う さ ま だ !

が そ う 褒 め る か が や く シ ャ ン パ ン は お う さ ま だ !

ff

